

VÝKAZ DOSAVADNÍHO A NOVÉHO STAVU ÚDAJŮ KATASTRU NEMOVITOSTÍ														
Dosavadní stav				Nový stav										
Označení pozemku parc. číslem	Výměra parcely		Druh pozemku Způsob využití	Označení pozemku parc. číslem	Výměra parcely		Druh pozemku Způsob využití	Typ stavby Způsob využití	Zpús. určení výměr	Porovnání se stavem evidence právních vztahů				
	ha	m ²			ha	m ²				Díl přechází z pozemku označeného v katastru nemovitostí	dřívější poz. evidenci	Číslo listu vlastnictví	Výměra dílu	
										ha	m ²			
1158/12	2	60	ostat. pl. jiná plocha	1158/12	1	31	ostat. pl. jiná plocha		0	1158/12	10001	1	31	
				1158/42	1	03	ostat. pl. jiná plocha		2	1158/12	10001	1	03	
				1158/43		15	ostat. pl. jiná plocha		2	1158/12	10001		15	
				1158/44		11	ostat. pl. jiná plocha		2	1158/12	10001		11	
	2	60			2	60								

Lomové body byly, v souladu s § 91, odst. 6 vyhl. 357/2013 Sb, označeny dočasně z důvodu výstavby dráhy. Vlastník, po dokončení výstavby, zajistí jejich označení trvalým způsobem.

GEOMETRICKÝ PLÁN pro rozdělení pozemku	Geometrický plán ověřil úředně oprávněný zeměměřický inženýr:		Stejnopis ověřil úředně oprávněný zeměměřický inženýr:		
	Jméno, příjmení:	Ing. Petr Vodňanský		Jméno, příjmení:	
	Číslo položky seznamu úředně oprávněných zeměměřických inženýrů:	1582/96		Číslo položky seznamu úředně oprávněných zeměměřických inženýrů:	
	Dne:	17. dubna 2023	Číslo:	210/2023	Dne:
Náležitosti a přesnosti odpovídá právním předpisům.	Katastrální úřad souhlasí s očištváním parcel.		Tento stejnopis odpovídá geometrickému plánu v elektronické podobě uloženému v dokumentaci katastrálního úřadu.		
Vyhotovitel: Ing. Petr Vodňanský GEOKARTING Tovární 34 Ústí nad Labem Číslo plánu: 1160-69/2023 Okres: Rychnov nad Kněžnou Obec: Častolovice Kat. území: Častolovice Mapový list: Rychnov nad Kněžnou 7-7/22 Dosavadním vlastníkům pozemků byla poskytnuta možnost seznámit se v terénu s průběhem navrhovaných nových hranic, které byly označeny předepsaným způsobem: kolíkem	Libor Čermák KÚ pro Královéhradecký kraj KP Rychnov nad Kněžnou PGP-467/2023-607 2023.05.02 11:17:32 +02'00'		Ověření stejnopisu geometrického plánu v listinné podobě.		

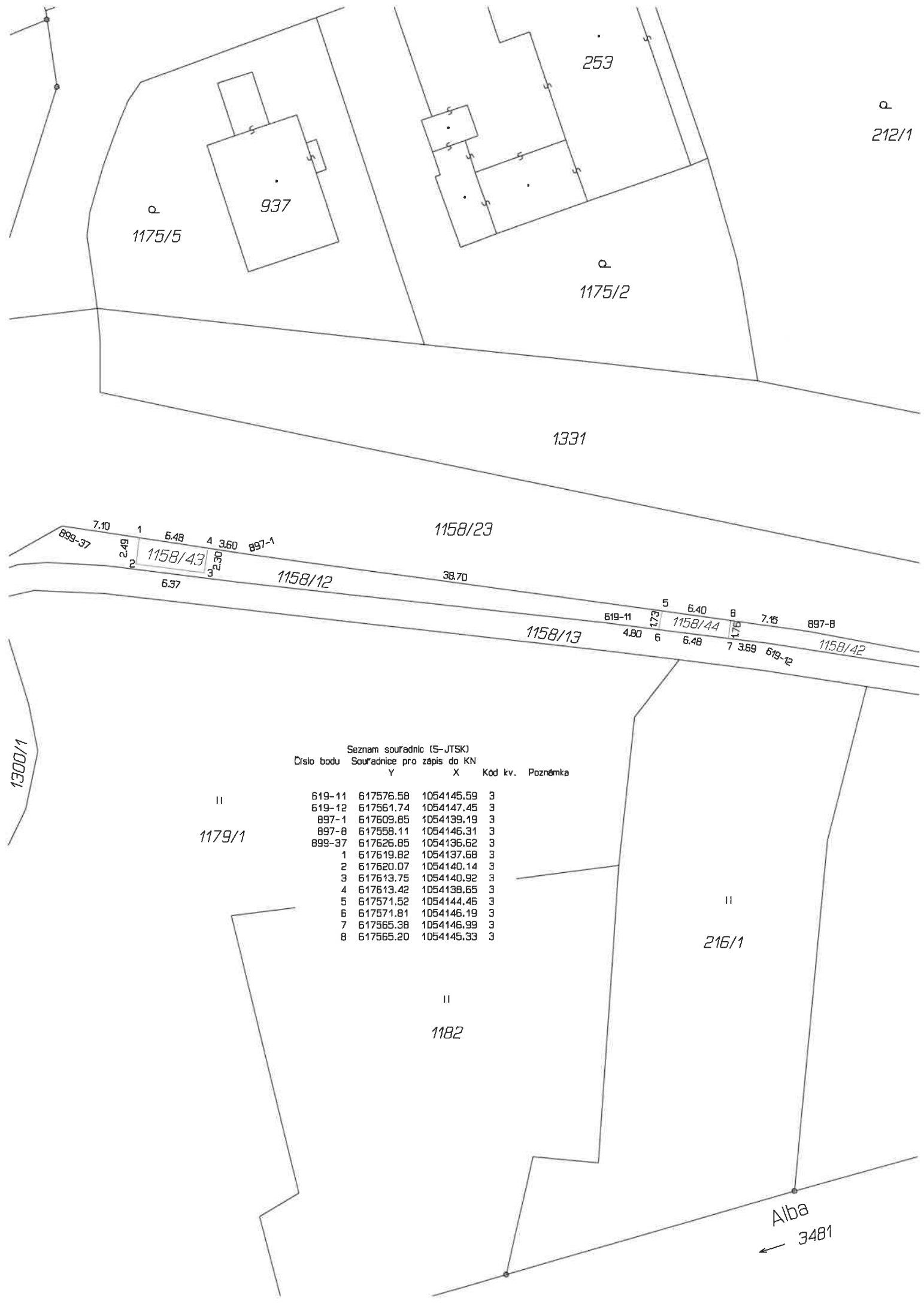

Seznam souřadnic (S-JTSK)
Číslo bodu Souřadnice pro zápis do KN

Číslo bodu	Souřadnice pro zápis do KN	Y	X	Kod kv.	Poznámka
619-11	617576.58	1054145.59	3		
619-12	617561.74	1054147.45	3		
897-1	617609.65	1054139.19	3		
897-8	617558.11	1054146.31	3		
899-37	617626.85	1054136.62	3		
1	617619.82	1054137.68	3		
2	617620.07	1054140.14	3		
3	617613.75	1054140.92	3		
4	617613.42	1054138.65	3		
5	617571.52	1054144.46	3		
6	617571.81	1054146.19	3		
7	617565.38	1054146.99	3		
8	617565.20	1054145.33	3		

II
1179/1

II
216/1

II
1182

Alba
← 3481

VÝKAZ DOSAVADNÍHO A NOVÉHO STAVU ÚDAJŮ KATASTRU NEMOVITOSTÍ

Dosavadní stav				Nový stav										
Označení pozemku parc. číslem	Výměra parcely		Druh pozemku Způsob využití	Označení pozemku parc. číslem	Výměra parcely		Druh pozemku Způsob využití	Typ stavby Způsob využití	Zpús. určení výměr	Porovnání se stavem evidence právních vztahů				
	ha	m ²			ha	m ²				Díl přechází z pozemku označeného v katastru nemovitostí	dřívější poz. evidenci	Číslo listu vlastnictví	Výměra dílu	
											ha	m ²		
240/1	7	73	travní p.	240/1	5	67	travní p.		0	240/1	31	5	67	
				240/5	2	06	travní p.		0	240/1	31	2	06	
241/5	4	28	travní p.	241/5	4	27	travní p.		0	241/5	659	4	27	
				241/8		1	travní p.		0	241/5	659		1	
1158/15	2	32	travní p.	1158/15	1	27	travní p.		0	1158/15	1093	1	27	
				1158/45	1	05	travní p.		0	1158/15	1093	1	05	
1192/1	12	71	ostat. pl. ostat.komunikace	1192/1	11	80	ostat. pl. ostat.komunikace		0	1192/1	10001	11	80	
				1192/3		91	ostat. pl. ostat.komunikace		2	1192/1	10001		91	
	27	04			27	04								

Výkaz údajů o bonitovaných půdně ekologických jednotkách (BPEJ) k parcelám nového stavu

Parcelní číslo podle katastru nemovitostí		Kód BPEJ	Výměra		BPEJ na dílu parcely	Parcelní číslo podle katastru nemovitostí		Kód BPEJ	Výměra		BPEJ na dílu parcely
zjednodušené evidence	ha		m ²	ha		m ²	zjednodušené evidence		ha	m ²	
240/1		55600	5	58		241/5	55600	4	10		
		55800		9			55800		17		
240/5		55600	1	35		241/8	55800		1		
		55800		71		1158/15	55600	1	27		
						1158/45	55600	1	05		

Lomové body 8, 9, 10, 11 byly, v souladu s § 91, odst. 6 vyhl. 357/2013 Sb, označeny dočasně z důvodu výstavby. Vlastník, po dokončení výstavby, zajistí jejich označení trvalým způsobem.

GEOMETRICKÝ PLÁN pro rozdělení pozemku	Geometrický plán ověřil úředně oprávněný zeměměřický inženýr:		Stejnopis ověřil úředně oprávněný zeměměřický inženýr:	
	Jméno, příjmení:	Ing. Petr Vodňanský	Jméno, příjmení:	
	Číslo položky seznamu úředně oprávněných zeměměřických inženýrů:	1582/96	Číslo položky seznamu úředně oprávněných zeměměřických inženýrů:	
	Dne: 24. července 2023	Číslo: 428/2023	Dne:	Číslo:
Náležitosti a přesnosti odpovídá právním předpisům.		Tento stejnopis odpovídá geometrickému plánu v elektronické podobě uloženému v dokumentaci katastrálního úřadu.		
Vyhovitel: Ing. Petr Vodňanský GEOKARTING Tovární 34 Ústí nad Labem Číslo plánu: 1161-69/2023 Okres: Rychnov nad Kněžnou Obec: Častolovice Kat. území: Častolovice Mapový list: Rychnov nad Kněžnou 6-7/11 Dosavadním vlastníkům pozemků byla poskytnuta možnost seznámit se v terénu s průběhem navrhovaných nových hranic, které byly označeny předepsaným způsobem: dle seznamu souřadnic	Katastrální úřad souhlasí s očišlováním parcel. Martin Čtvrtečka KÚ pro Královéhradecký kraj KP Rychnov nad Kněžnou PGP-910/2023-607 2023.08.04 06:51:56 +02'00'		Ověření stejnopisu geometrického plánu v listinné podobě.	

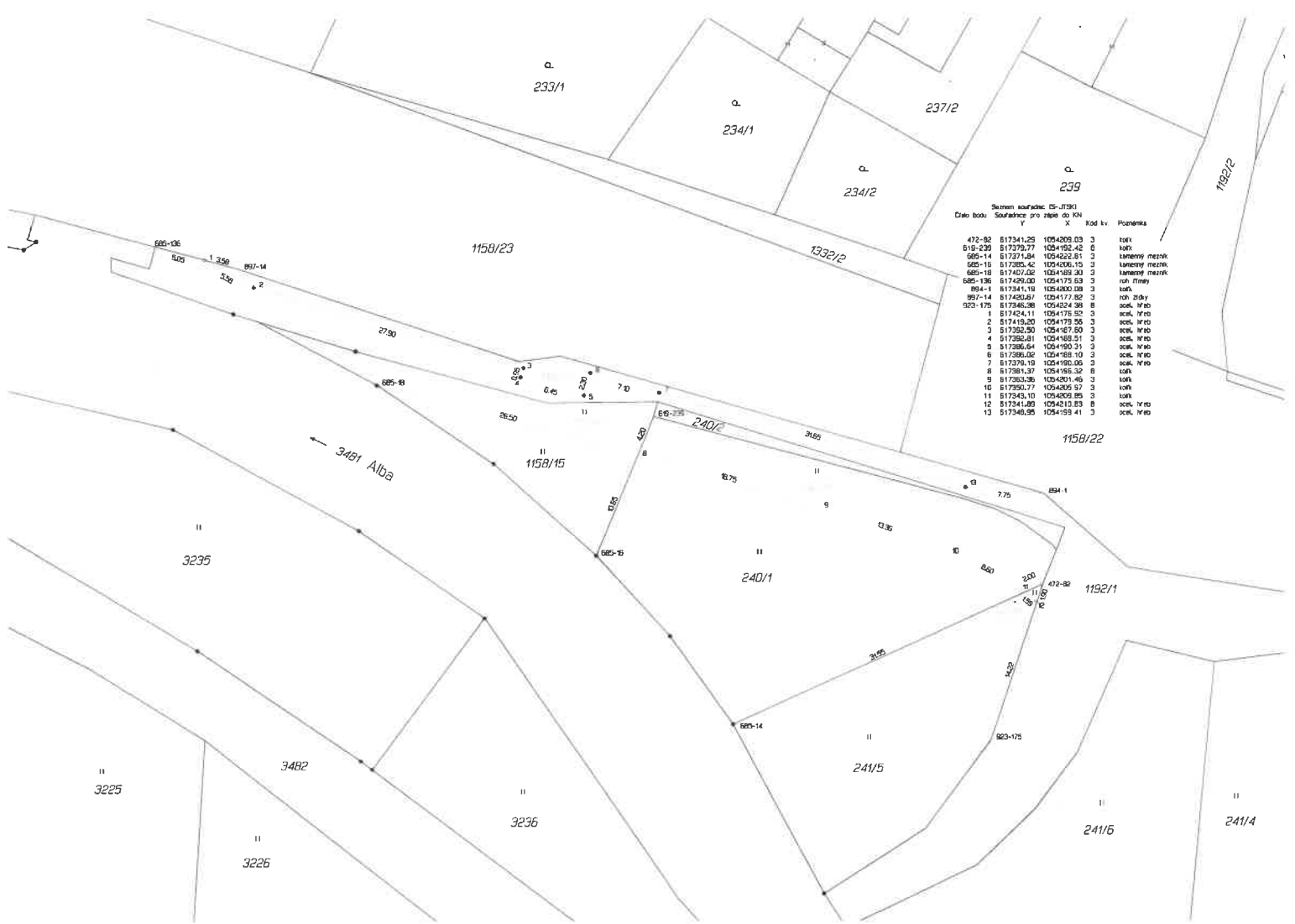

Seznam souřadnic (5-J190)
 Dle bodu Souřadnice pro zápis do KN

Y	X	Kód kv.	Pozemek	
472-82	617341,25	1054309,03	3	ložn.
619-239	617379,77	1054192,42	0	ložn.
685-14	617371,84	1054232,81	3	záhřebný mezník
685-16	617385,42	1054316,15	3	záhřebný mezník
685-18	617407,02	1054189,30	3	záhřebný mezník
685-136	617429,00	1054175,63	3	roh. stěhy
89-1	617341,19	1054200,00	3	ložn.
89-14	617420,61	1054177,82	3	roh. stěhy
923-175	617345,98	1054234,98	8	ocel. hráz
1	617424,11	1054176,82	3	ocel. hráz
2	617419,20	1054179,96	3	ocel. hráz
3	617382,80	1054167,60	3	ocel. hráz
4	617382,81	1054169,51	3	ocel. hráz
5	617386,64	1054190,51	3	ocel. hráz
6	617386,02	1054188,10	3	ocel. hráz
7	617379,19	1054190,00	3	ocel. hráz
8	617381,37	1054195,32	8	ložn.
9	617383,36	1054201,46	3	ložn.
10	617383,77	1054205,57	3	ložn.
11	617343,10	1054202,85	3	ložn.
12	617341,89	1054213,83	8	ocel. hráz
13	617346,99	1054193,41	3	ocel. hráz