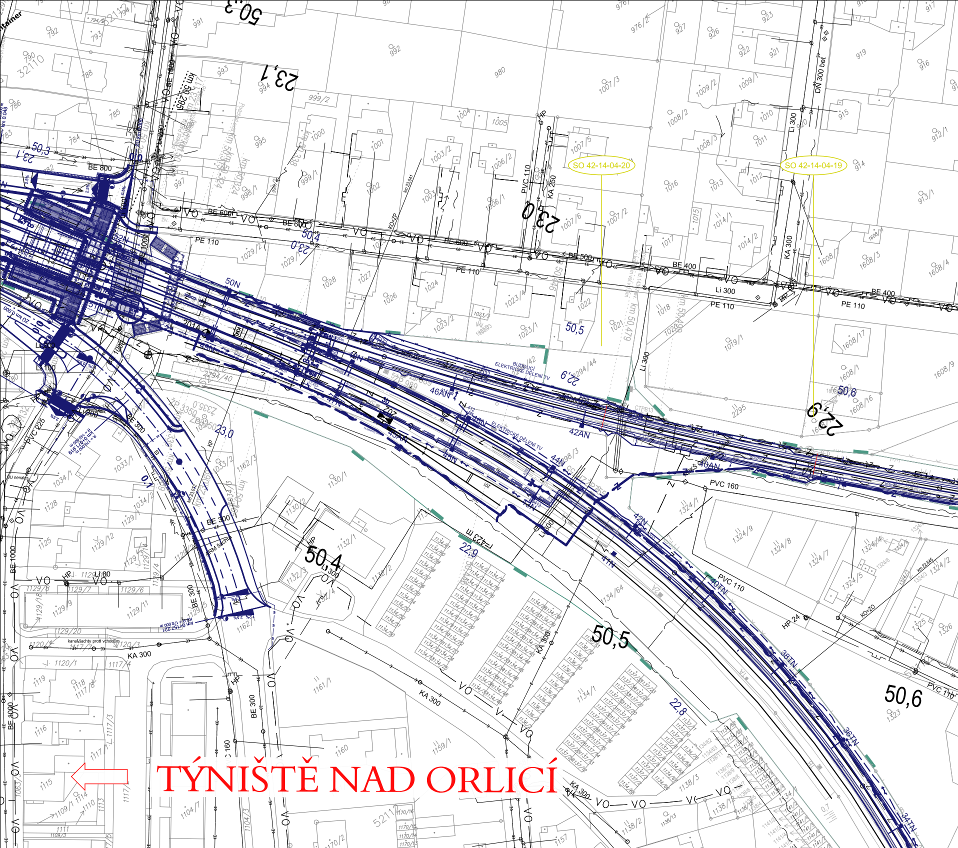
TÝNIŠTĚ NAD ORLICÍ
SO 42-14-04-20
SO 42-14-04-19
50,3
50,4
50,5
50,6
23,1
23,0
22,9
22,8
BE 800
BE 600
BE 500
BE 400
BE 300
BE 1000
PE 110
VO
Li 300
Li 100
Li 80
KA 300
KA 250
PVC 110
PVC 160
PVC 225
DN 300 bet
HP
HP 24
KO-ZO
BUDOUCÍ ELEKTRICKÉ DĚLENÍ TV
ELEKTRICKÉ DĚLENÍ TV
50N
49N
48N
47N
46N
45N
44N
43N
42N
41N
46AN
45AN
42AN
40AN
40TN
38TN
36TN
34TN
52N
51N
201A
r=423 m
kanal.šachty proti vchodům
OU nenalez.
km 50,479
km 50,295
km 22,845

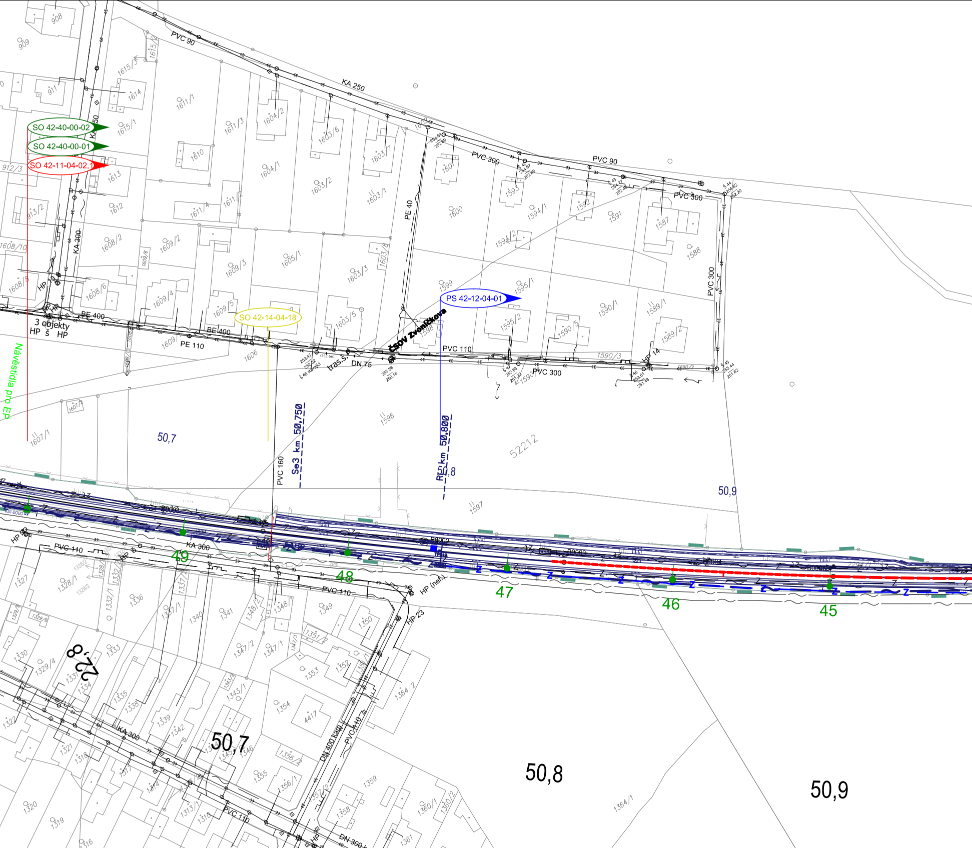
SO 42-40-00-02
SO 42-40-00-01
SO 42-11-04-02.1
SO 42-14-04-18
PS 42-12-04-01
Návěstidla pro EP
PVC 90
KA 250
PVC 300
PVC 90
PVC 300
PVC 300
PE 40
KA 300
BE 400
BE 400
PE 110
PVC 110
PVC 300
DN 75
ČSOV Zvoníčkova
tras.š.
3 objekty
HP š HP
HP 14
PVC 160
Se3 km 50,750
R51 km 50,800
50,7
50,8
50,9
52212
KA 300
PVC 110
PVC 110
HP (nef.)
HP 23
DN 400 kan.
PVC 110
KA 300
PVC 110
DN 300
49
48
47
46
45
50,7
50,8
50,9
8,22
Z
B0004
B0002
B0003

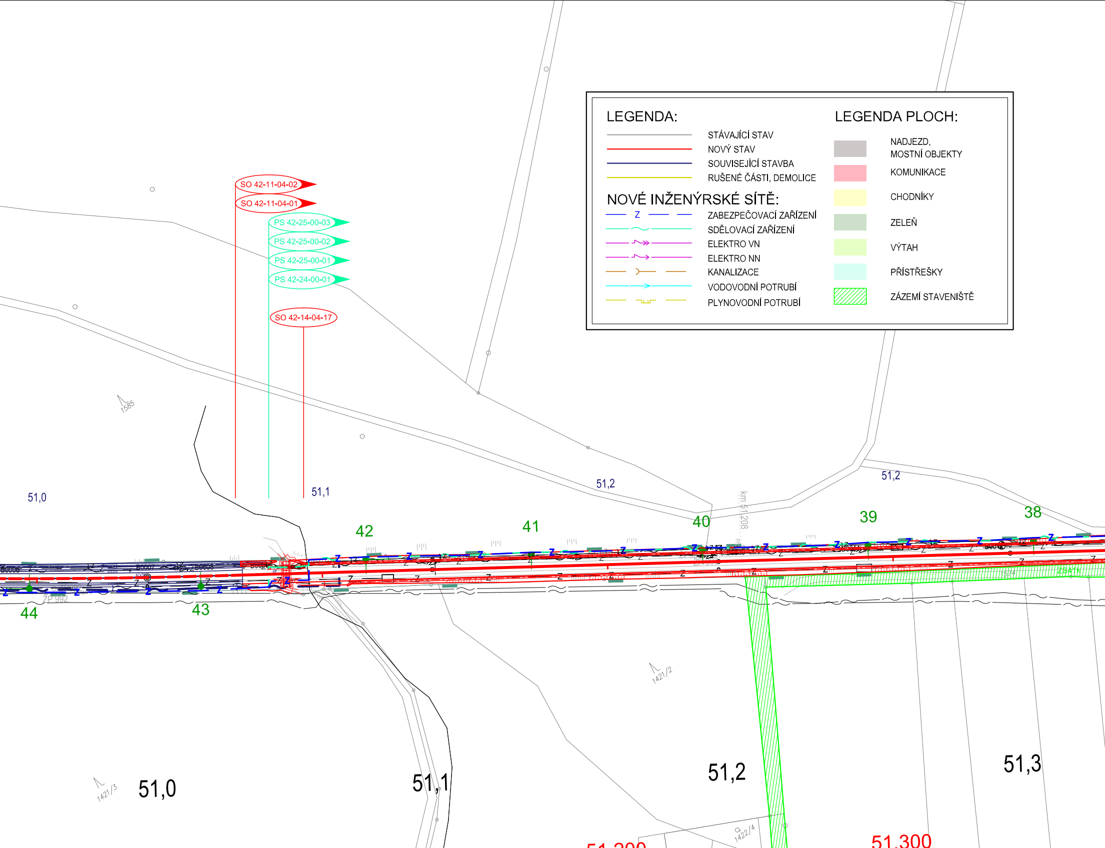
SO 42-11-04-02
SO 42-11-04-01
PS 42-25-00-03
PS 42-25-00-02
PS 42-25-00-01
PS 42-24-00-01
SO 42-14-04-17
1585
51,0
51,1
51,2
51,2
km 51,208
42
41
40
39
38
44
43
ZP 992
1421/2
1421/3
1422/4
51,0
51,1
51,2
51,3
51,300

LEGENDA:

───	STÁVAJÍCÍ STAV
───	NOVÝ STAV
───	SOUVISEJÍCÍ STAVBA
───	RUŠENÉ ČÁSTI, DEMOLICE

NOVÉ INŽENÝRSKÉ SÍTĚ:

— Z — —	ZABEZPEČOVACÍ ZAŘÍZENÍ
— ∼ —	SDĚLOVACÍ ZAŘÍZENÍ
— ≫ —	ELEKTRO VN
— > —	ELEKTRO NN
—) — —	KANALIZACE
— → —	VODOVODNÍ POTRUBÍ
— ⊓ —	PLYNOVODNÍ POTRUBÍ

LEGENDA PLOCH:

■	NADJEZD, MOSTNÍ OBJEKTY
■	KOMUNIKACE
■	CHODNÍKY
■	ZELEŇ
■	VÝTAH
■	PŘÍSTŘEŠKY
▨	ZÁZEMÍ STAVENIŠTĚ

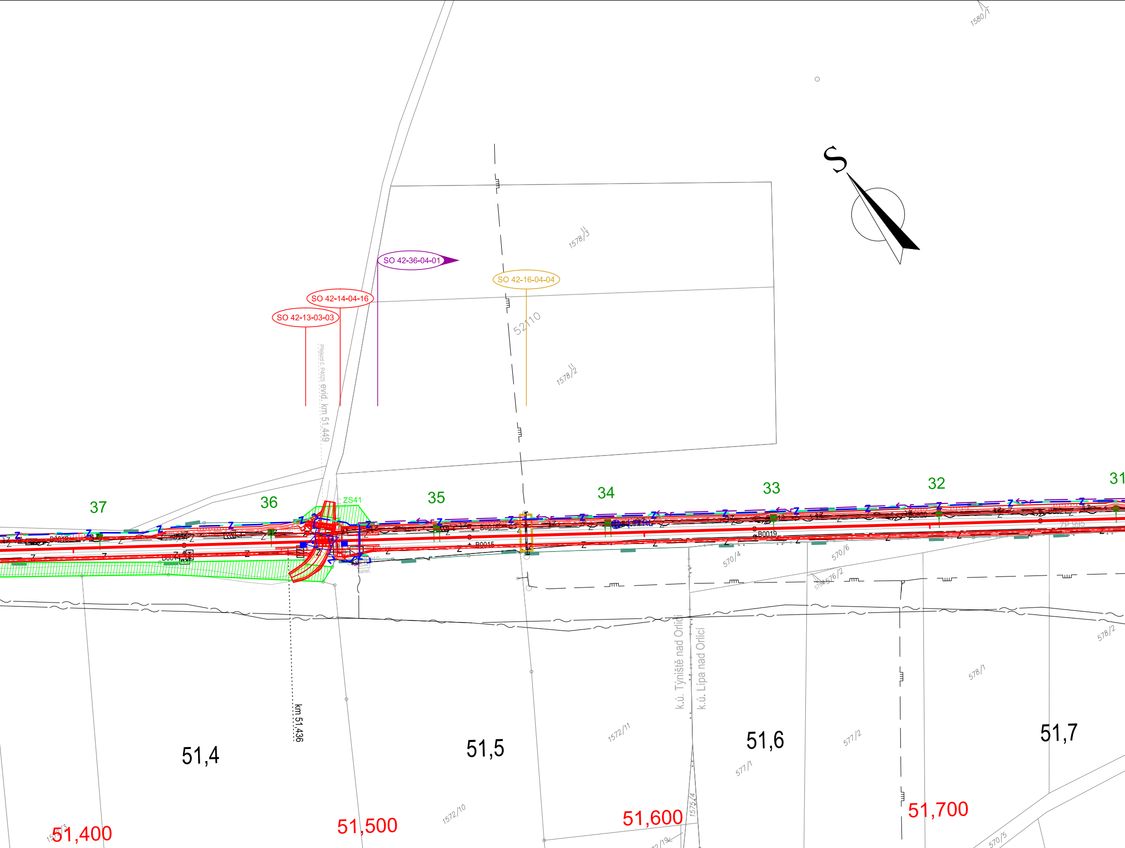
1580/1
S
SO 42-36-04-01
SO 42-16-04-04
SO 42-14-04-16
SO 42-13-03-03
1578/3
52110
1578/2
Přejezd č. P4025 evid. km 51,449
ZS41
37
36
35
34
33
32
31
B0016
B0015
B0019
570/4
570/6
576/2
578/2
578/1
k.ú. Týniště nad Orlicí
k.ú. Lípa nad Orlicí
km 51,436
51,4
51,5
51,6
51,7
1572/11
577/2
577/1
1572/10
1575/4
570/5
51,400
51,500
51,600
51,700

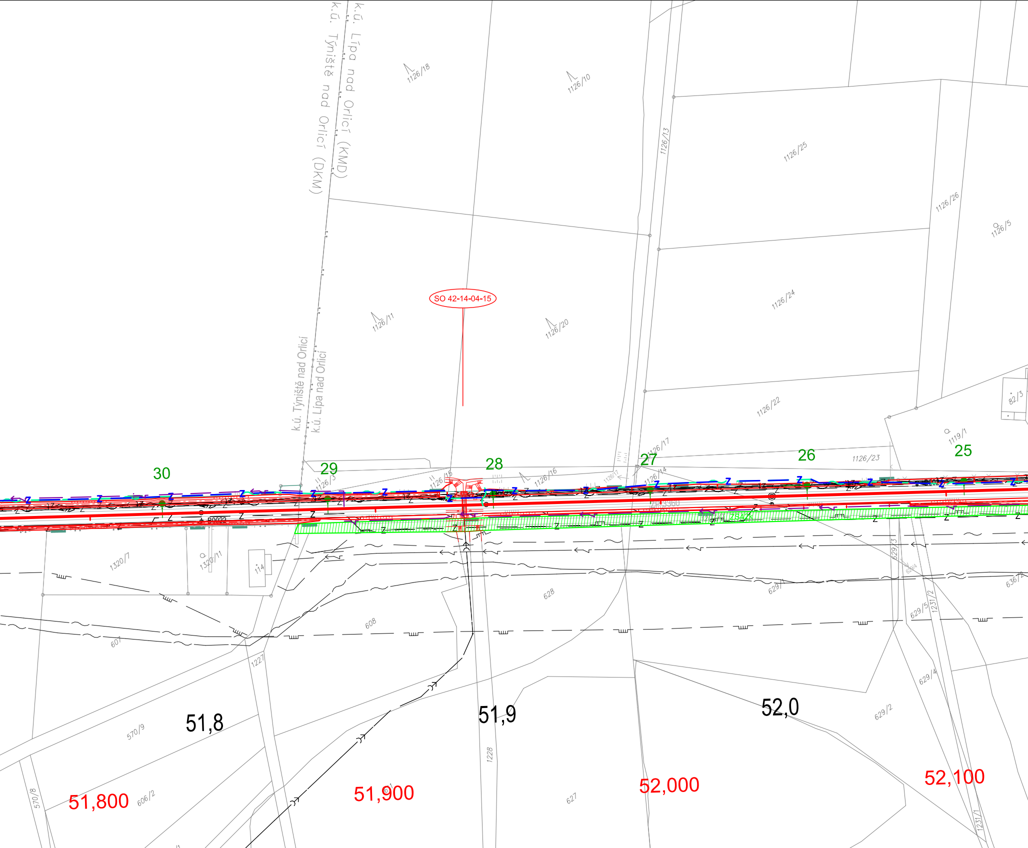
k.ú. Lípa nad Orlicí (KMD)
k.ú. Týniště nad Orlicí (DKM)
1126/18
1126/10
1126/13
1126/25
1126/26
1126/5
1126/24
1126/11
SO 42-14-04-15
1126/20
k.ú. Týniště nad Orlicí
k.ú. Lípa nad Orlicí
82/3
1126/22
1119/1
1126/17
1126/23
30
29
28
27
26
25
1126/3
1126/15
1126/16
1126/14
1320/7
1320/11
114
628
629/1
636/2
629/3
629/5
1231/2
608
607
1227
629/4
629/2
570/9
51,8
51,9
52,0
1228
627
570/8
51,800
606/2
51,900
52,000
52,100
1231/1

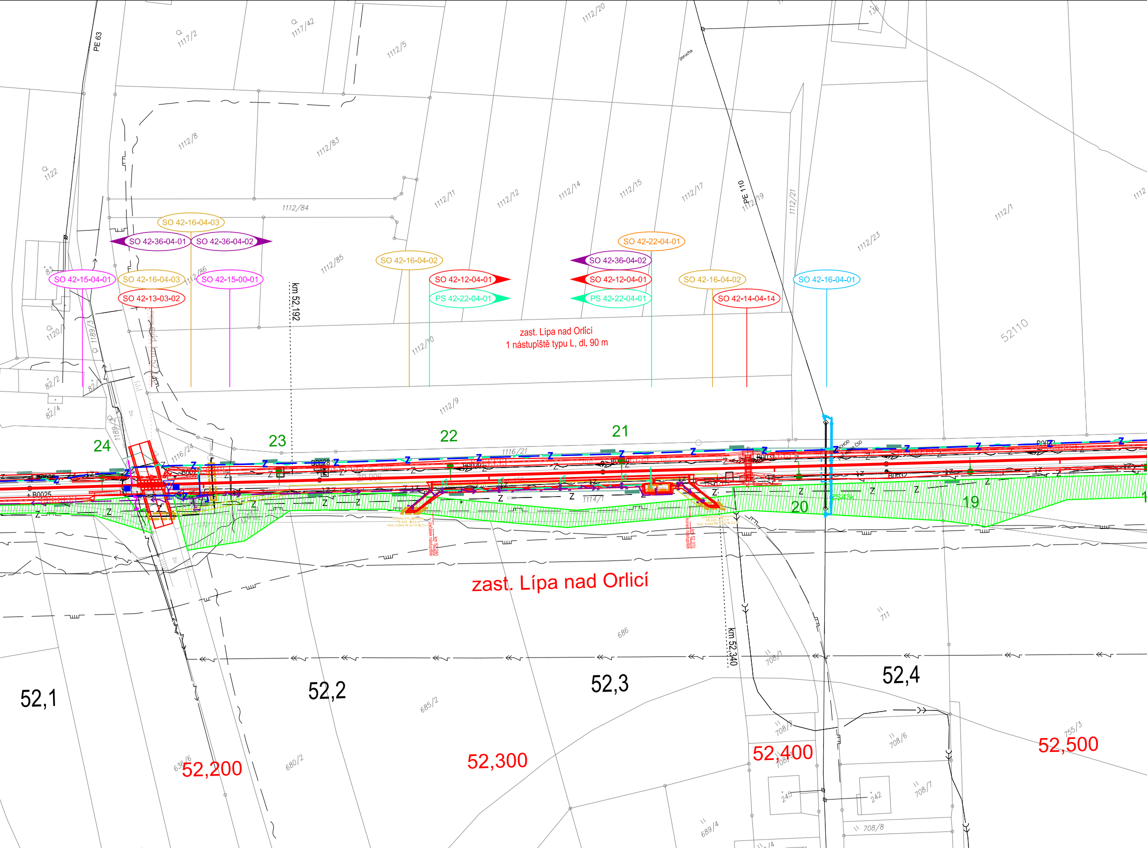
PE 63
1117/2
1117/42
1112/5
1112/20
136
porucha
1122
1112/8
1112/83
1112/84
1112/11
1112/12
1112/14
1112/15
1112/17
PE 110
1112/19
1112/21
1112/1
1112/23
SO 42-16-04-03
SO 42-36-04-01
SO 42-36-04-02
SO 42-15-04-01
SO 42-16-04-03
SO 42-15-00-01
SO 42-13-03-02
1112/85
1112/86
SO 42-16-04-02
SO 42-12-04-01
PS 42-22-04-01
SO 42-22-04-01
SO 42-36-04-02
SO 42-12-04-01
PS 42-22-04-01
SO 42-16-04-02
SO 42-14-04-14
SO 42-16-04-01
km 52,192
zast. Lípa nad Orlicí
1 nástupiště typu L, dl. 90 m
1112/10
52110
1120/1
1189/3
82/2
82/4
82
1112/9
24
23
22
21
20
19
1116/24
1116/21
1114/1
B0025
B0028
B0029
B0030
B0031
B0032
zast. Lípa nad Orlicí
km 52,340
686
711
708/1
52,1
52,2
52,3
52,4
685/2
708/3
708/6
755/3
636/6
52,200
680/2
52,300
52,400
52,500
708/7
245
242
708/8
689/4

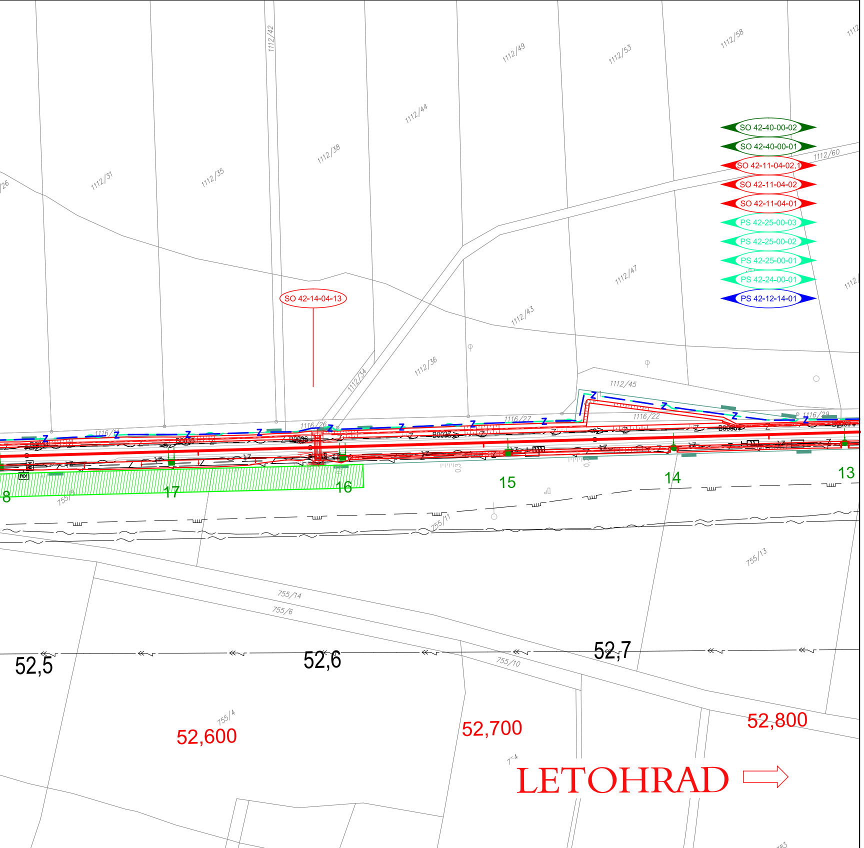
SO 42-40-00-02
SO 42-40-00-01
SO 42-11-04-02.1
SO 42-11-04-02
SO 42-11-04-01
PS 42-25-00-03
PS 42-25-00-02
PS 42-25-00-01
PS 42-24-00-01
PS 42-12-14-01
SO 42-14-04-13
1112/31
1112/35
1112/38
1112/42
1112/44
1112/49
1112/53
1112/58
1112/60
1112/47
1112/43
1112/36
1112/34
1112/45
1116/22
1116/27
1116/26
755/5
755/11
755/13
755/14
755/6
755/10
755/4
8
17
16
15
14
13
52,5
52,6
52,7
52,600
52,700
52,800
LETOHRAD

2aE.C.3

VÝŠKOVÝ SYSTÉM Bpv SOUŘADNICOVÝ SYSTÉM S-JTSK ±0,000 = xxx,xx m n. m.

Číslo změny:	*Obsah změny:*	*Datum změny:*
01	-	-
02	-	-
03	-	-

Objednatel:
SPRÁVA ŽELEZNIC

Správa železnic, státní organizace
Dlážděná 1003/7, 110 00 Praha 1

Stavební správa východ se sídlem v Olomouci
Nerudova 773/1, 772 58 Olomouc

Generální projektant:
SUDOP PRAHA

SUDOP PRAHA a.s.
Olšanská 1a, 130 80 Praha 3
tel.: +420 267 094 111
e-mail: praha@sudop.cz

Hlavní inženýr projektu: ING. MILOŠ KRAMEŠ
Garant profese: ING. PETR NEKULA

Středisko:
Středisko elektrotechniky, trakce, sdělovací a zabezpečovací techniky (Praha)

Vedoucí střediska:	*Odpovědný projektant SO, IO, PS:*	*Vypracoval:*	*Kontroloval:*
ING. MARTIN RAIBR	ING. PETR NEKULA Nekula	MARTIN KRÁL	ING. PETR NEKULA Nekula

Název akce:
ZVÝŠENÍ KAPACITY TRATI TÝNIŠTĚ N. O. - ČASTOLOVICE - SOLNICE, 4. ČÁST
2a. ETAPA

Číslo smlouvy: 19-142.208
Projektový stupeň: DÚR

Část:
SITUAČNÍ VÝKRESY
KOORDINAČNÍ SITUAČNÍ VÝKRES

Datum: 05/2021
Číslo části: C.3

Název přílohy:
POLOHOPISNÝ VÝKRES, 1. ČÁST

Měřítko: 1 : 1 000
Počet formátů: 13xA4
Číslo přílohy: **01**

DOKUMENT LZE UŽÍVAT POUZE VE SMYSLU PŘÍSLUŠNÉ SMLOUVY O DÍLO, ŽÁDNÁ JEHO ČÁST NEMŮŽE BÝT DLE ZÁKONA č.121/2000 Sb. KOPÍROVÁNA NEBO JINÝM ZPŮSOBEM ROZŠIŘOVÁNA BEZ SOUHLASU SUDOP PRAHA a.s.