

# I/11 - ČASTOLOVICE - oprava - dokončovací práce ( terénní úpravy ), úprava křižovatky

termín : 18.9.2018 - 30.11.2018

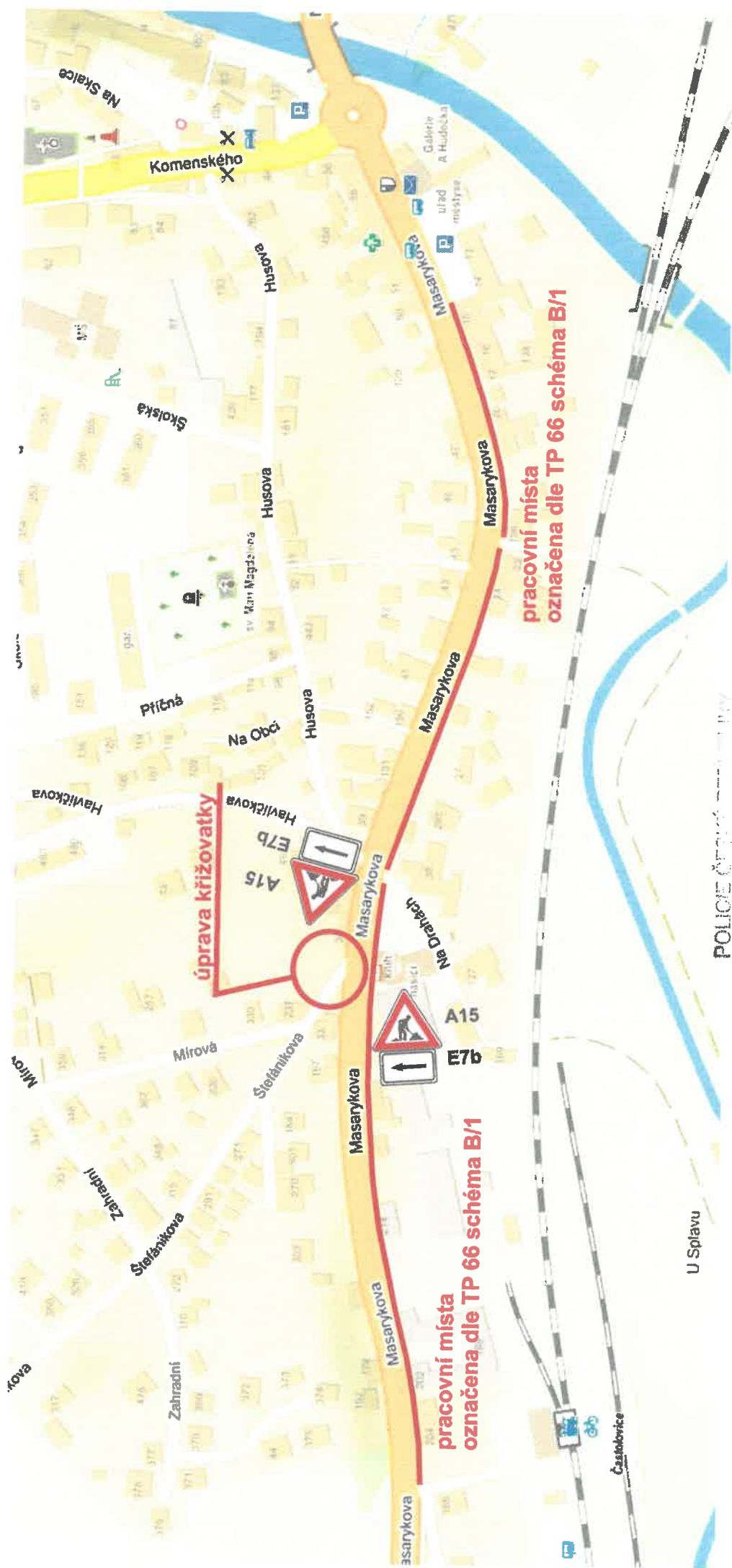

POLICIE ČR  
KRAJSKÝ ÚŘAD  
KRAJSKÝ ÚŘAD  
DOŘAZENÍ  
510 01  
18.9.2018

*Handwritten signature and date: 11.9.2018*

# Častolovice - bezberiérové užívaní - miesto pro přecházení ( ul. Štefánikova )

termín : 18.9.2018 - 30.11.2018

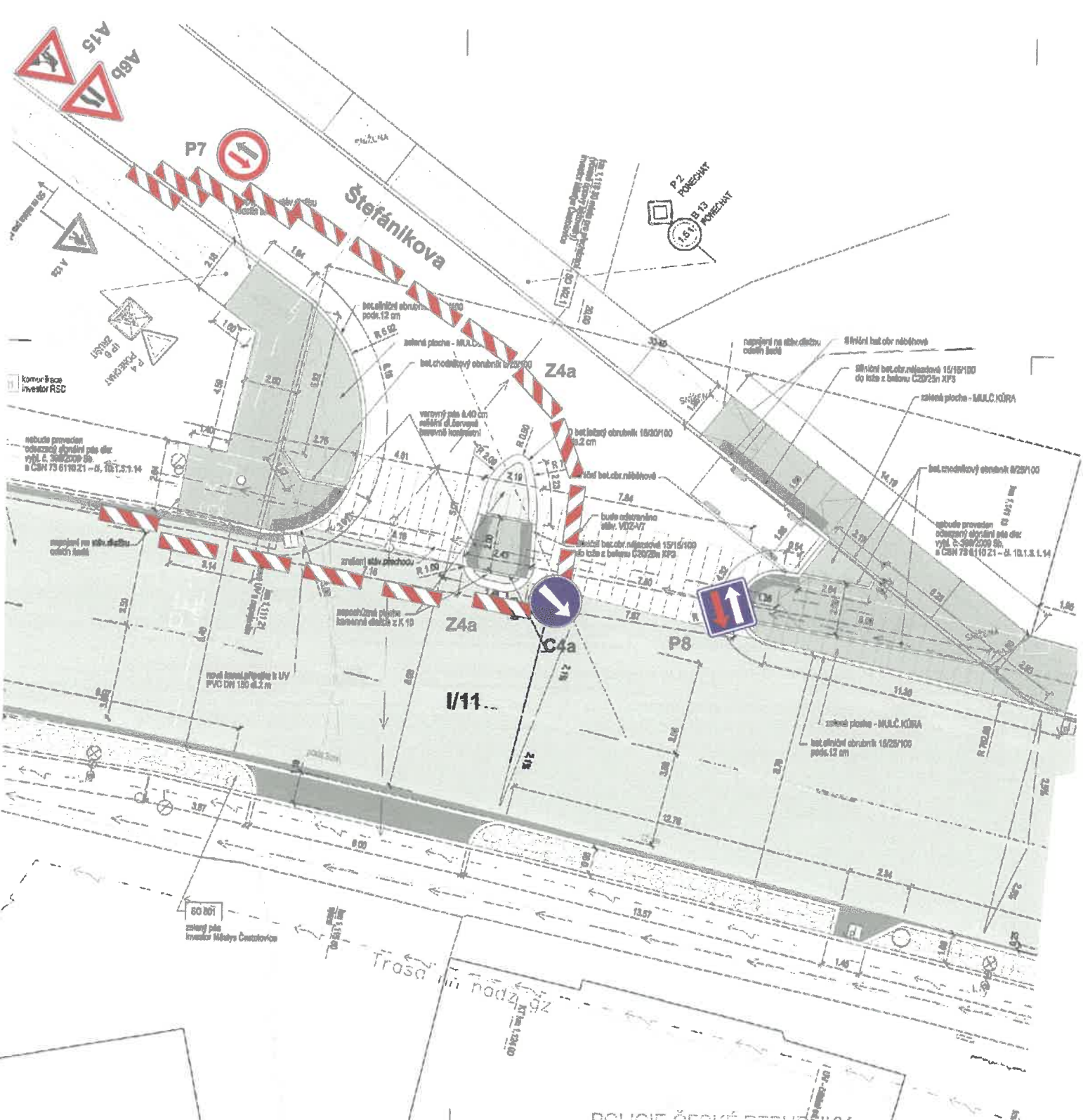

POLICIE ČESKÉ REPUBLIKY  
KRAJSKÉ ŘEDITELSTVÍ POLICIE  
KRALOVÁHRADSKO STŘEDOLŽANSKÉHO ÚJE  
DOPRAVNÍ INSPEKCI  
516 01 RYCHNOV NAD KNEŽNOU  
KR. PR. P. 6 594 / 18-2018 - 010 706  
18. 9. 2018

# Častolovice - bezberiérové užívaní - miesto pro přecházení ( ul. Štefánikova )

termín : 18.9.2018 - 30.11.2018

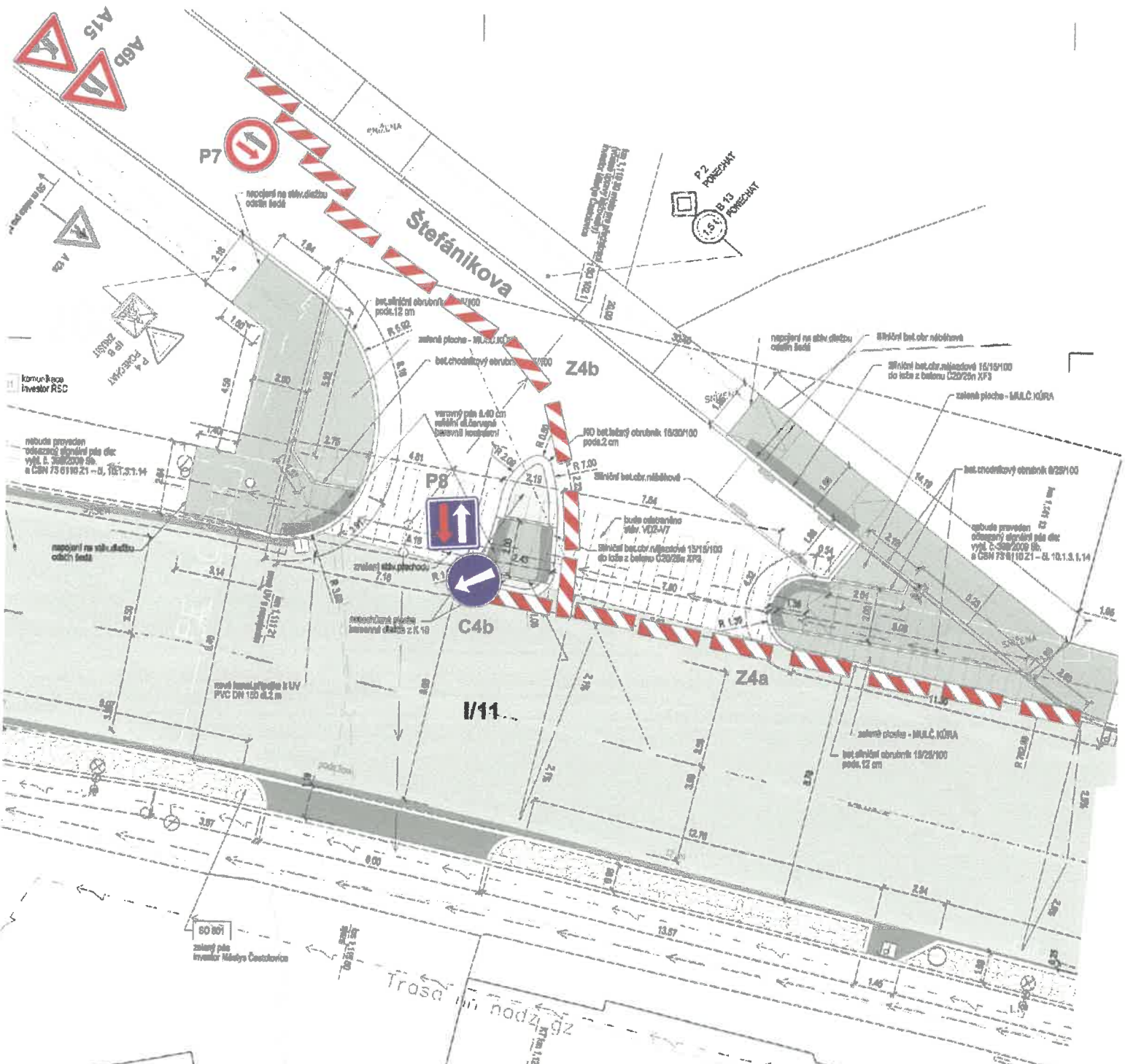

POLICIE ČESKÉ REPUBLIKY  
KRAJSKÉ ŘEDITELSTVÍ POLICIE  
KRÁLOVÉHRADECKÝ ÚJED  
DOPRAVNÍ INSPEKTOŘÁT  
516 01 RYCHNOV NAD KNĚŽNOU

K274-P6 599 / CI - 2018-010706  
19.9.2018  
*[Signature]*

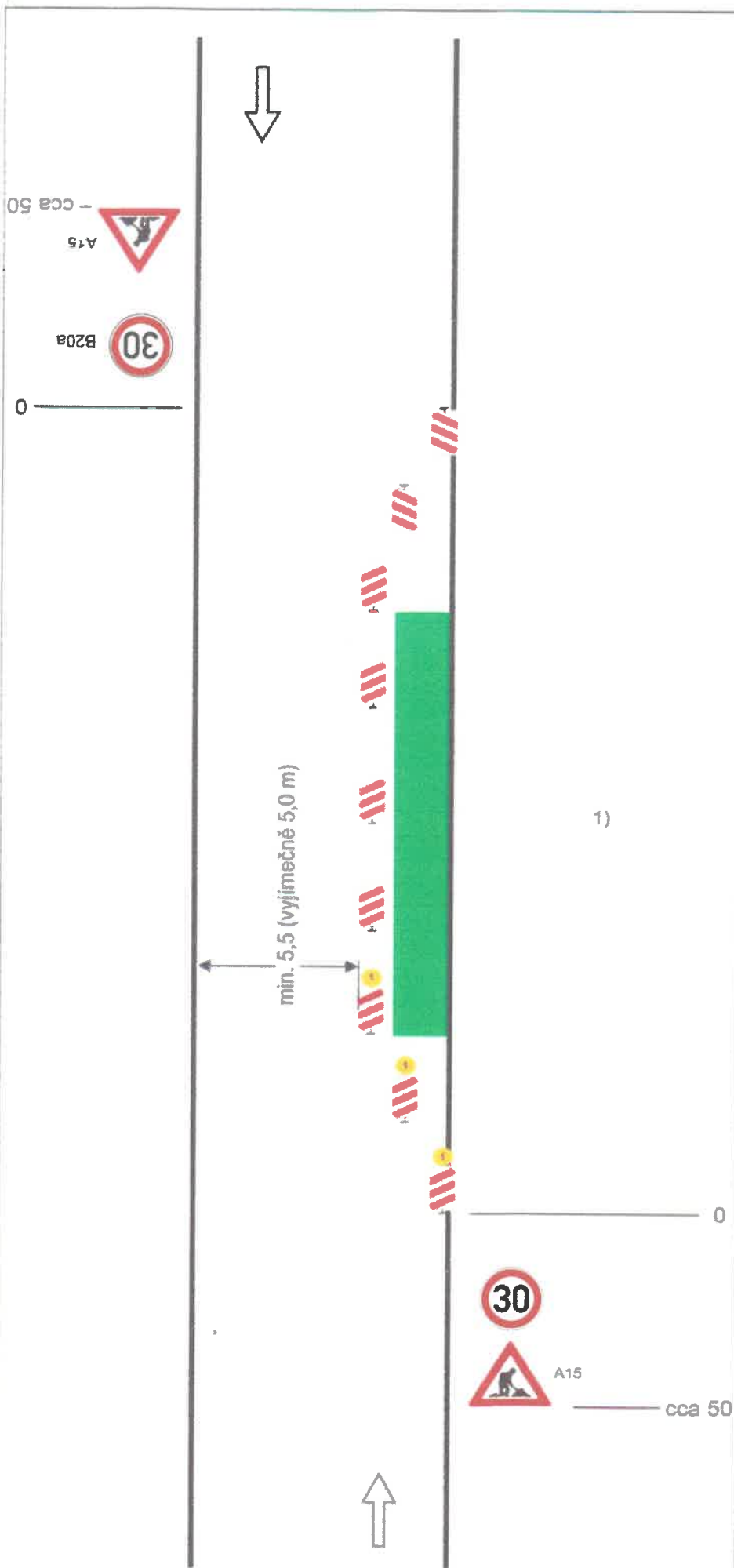

### Schéma B/1

Standardní pracovní místo na pozemní komunikaci s malým dopravním zatížením.

příčná uzavěra jednostrannými směrovacími deskami

odstup podélné 1 - 2 m  
příčně 0,6 - 1 m

podélná uzavěra oboustrannými směrovacími deskami

odstup max. 10 m

příčná uzavěra jednostrannými směrovacími deskami

odstup podélné 1 - 2 m  
příčně 0,6 - 1 m

vystražná světla typu 1 na každé směrovací desce

1) užití dopravních značek a dopravních zařízení v případě souběžných parkovacích pruhů, chodníků nebo stezek pro cyklisty podle schémat B/16 až B/20

POLICE ČESKÉ REPUBLIKY  
KRAJSKÉ ŘEDITELSTVÍ POLICIE  
KRÁLČOVSKÝ ÚJEZD  
DOPRAVNÍ INSTANČNÍ ÚSTAV  
518 01 RYCHNOV NAD KNEŽNOU

6274-06584/C 2017-05070 G  
11.9.2017

vzdálenosti v metrech