

# ZÁMĚR PRODEJE A SMĚNY POZEMKŮ

**Městys Častolovice podle § 39 odst. 1 zákona o obcích č. 128/2000 Sb., zveřejňuje záměr obce č. ZM-1-2018**

Městys Častolovice zveřejňuje prodej pozemků z majetku městyse Častolovice v katastrálním území Častolovice dle nového Geometrického plánu č. P-82/2017:

Parcelní číslo 227/2 – vodní plocha o celkové výměře 300 m<sup>2</sup>

Parcelní číslo 226/2 – zahrada o celkové výměře 109 m<sup>2</sup>

Městys Častolovice zveřejňuje směnu pozemku z majetku městyse Častolovice v katastrálním území Častolovice dle zákresu v katastrální mapě na základě projeveného zájmu:

Parcelní číslo 3053 – trvalý travnatý porost o celkové výměře 44.474 m<sup>2</sup> – jeho část o výměře 40.371,75 m<sup>2</sup>

Parcelní číslo 3031 – trvalý travnatý porost o celkové výměře 21.664 m<sup>2</sup>

Parcelní číslo 3019 – trvalý travnatý porost o celkové výměře 11.952 m<sup>2</sup> – jeho část o výměře 10.273,70 m<sup>2</sup>

Parcelní číslo 3468 – trvalý travnatý porost o celkové výměře 907 m<sup>2</sup>

za parcelní čísla 786/56 – orná půda o celkové výměře 21638 m<sup>2</sup> a parcelní číslo 786/58 – orná půda o celkové výměře 3703 m<sup>2</sup> v katastrální území Častolovice a městyse Častolovice ve vlastnictví fyzické osoby.

Písemné vyjádření a nabídky mohou občané zasílat na adresu Městyse Častolovice. Další informace obdržíte na Úřadu městyse Častolovice nebo na telefonu 736 761 998.

Tento záměr č. ZM-1-2018 byl schválen Zastupitelstvem městyse Častolovice ZM-22-2018 dne 28. března 2018 usnesením č. 12/ZM-22-2018, „ZM Častolovice schvaluje vyvěšení Záměru na prodej, směnu pozemků ZM-1-2018.“

Příloha č. 1: Geometrický plán č. P-82/2017/2015 s vyznačením záměru prodeje a směny.

Příloha č. 2: Směna – katastrální mapa

Vyvěšeno: 17. dubna 2018

Sejmuto:

**MĚSTYS ČASTOLOVICE**  
Masarykova 10  
517 50 ČASTOLOVICE  
IČ: 00274780

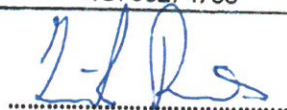

**Ing. Zdeněk Praus**  
Starosta městyse



## Grafická příloha směny Městys Častolovice:

Grafické znázornění polohy všech pozemků ke směně: 3053, 3031, 3019 a 3468

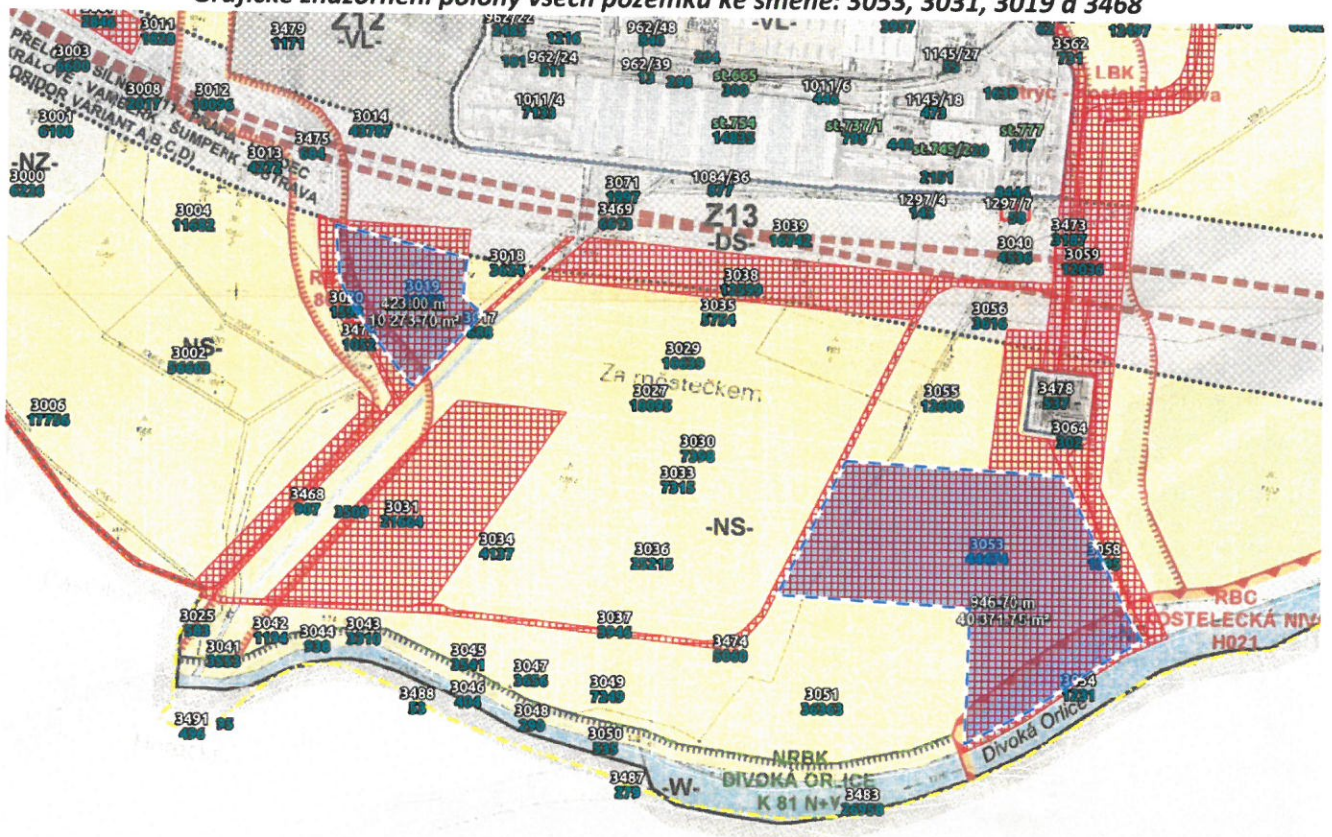

Grafické znázornění polohy částí pozemků ke směně 3053 a 3019





## Grafická příloha směny fyzická osoba:

Grafické znázornění polohy všech pozemků ke směně: 786/56 a 786/58

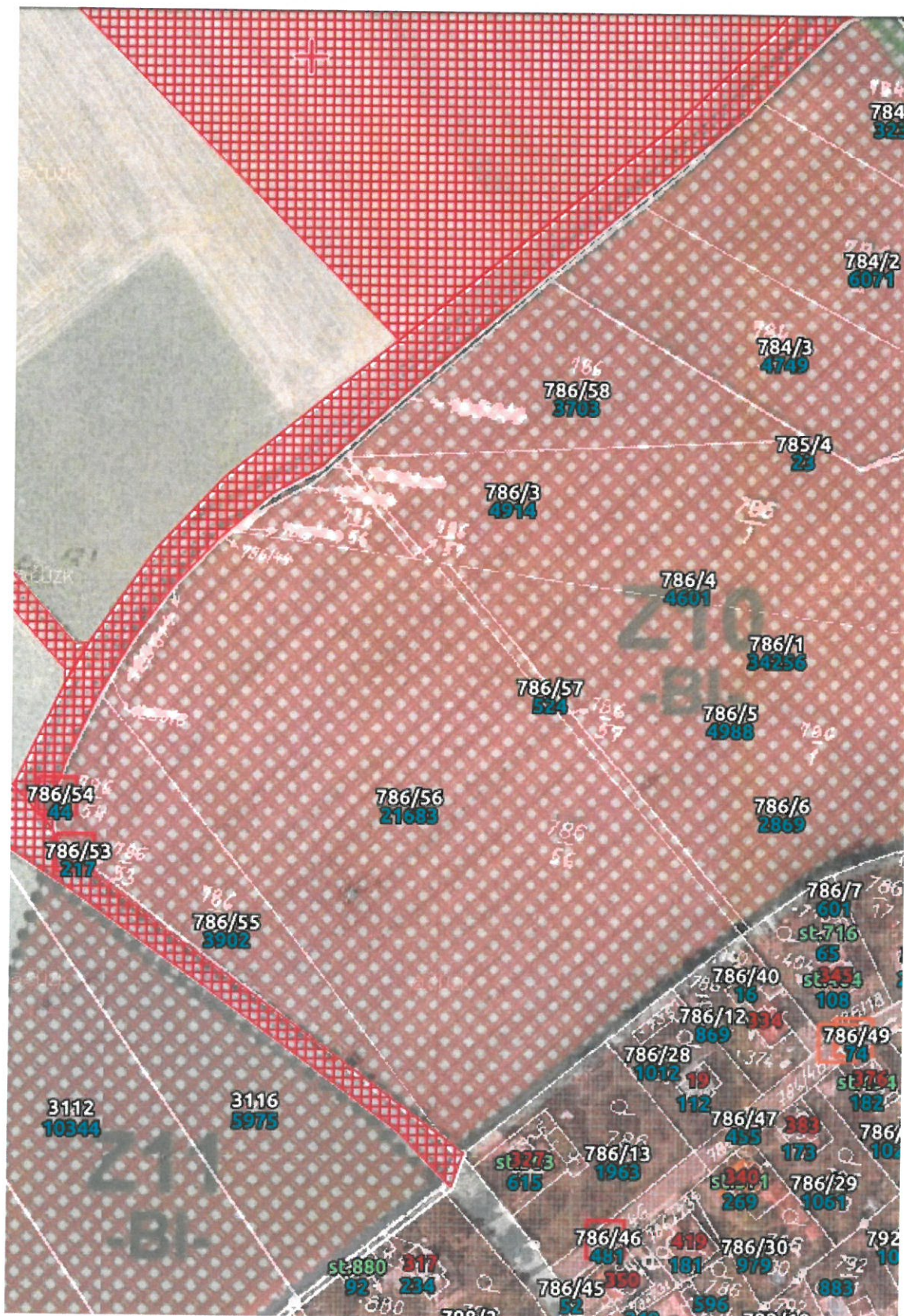

VÝKAZ DOSAVADNÍHO A NOVÉHO STAVU ÚDAJŮ KATASTRU NEMOVITOSTÍ														
Dosavadní stav				Nový stav										
Označení pozemku parc. číslem	Výměra parcely		Druh pozemku Způsob využití	Označení pozemku parc. číslem	Výměra parcely		Druh pozemku Způsob využití	Typ stavby Způsob využití	Způsob určení výměr	Porovnání se stavem evidence právních vztahů				
	ha	m <sup>2</sup>			ha	m <sup>2</sup>				Díl přechází z pozemku katastru nemovitostí	dřívější poz. evidenci	Číslo listu vlastnictví	Výměra dílu	
											ha	m <sup>2</sup>		
227/1											227/1		119	
227/2											227/2		10001	
229											229		119	

Oprávněný: dle smlouvy  
Druh věcného břemene: dle smlouvy

<b>GEOMETRICKÝ PLÁN pro</b> vymezení rozsahu věcného břemene k části pozemku	Geometrický plán ověřil úředně oprávněný zeměměřický inženýr:		Stejnopis ověřil úředně oprávněný zeměměřický inženýr:	
	Jméno, příjmení	Ing. Jindra Horáková	Jméno, příjmení	Ing. Jindra Horáková
	Číslo položky seznamu úředně oprávněných zeměměřických inženýrů	1961/2000	Číslo položky seznamu úředně oprávněných zeměměřických inženýrů	1961/2000
	Dne: 29. listopadu 2017	Číslo: P-82/2017	Dne: 10.12.2017	Číslo: PP-82/2017
Náležitostmi a přesností odpovídá právním předpisům		Tento stejnopis odpovídá geometrickému plánu v elektronické podobě uloženému v dokumentaci katastrálního úřadu.		
Vyhovitel: Petra Červinková Hláška 36, 516 01 Liberk tel.: 608135850 cervinka@geodeziecervinka.cz Číslo plánu: 1005-94/2017 Okres: Rychnov nad Kněžnou Obec: Častolovice Kat. území: Častolovice Mapový list: VS-XX-15-01 Dosavadním vlastníkem pozemků byla poskytnuta možnost seznámit se v terénu a průběhem navrhovaných nových hranic, které byly označeny předepsaným způsobem.	<b>Katastrální úřad souhlasí s očišlováním parcel.</b>  KÚ pro Královéhradecký kraj KP Rychnov nad Kněžnou Miloslav Šabata PGP-1388/2017-607 2017.12.07 12:43:02 CET		<b>Ověření stejnopisu geometrického plánu v listinné podobě.</b>  	

Seznam souřadnic (S-JTSK)  
 Číslo bodu Souřadnice pro zápis do KN Souřadnice určene měřením  
 Y X Kód kv. Y X

Poznámka

k.ú. Castolovice (618624)

3	617428.35	1054153.61	3
4	617430.66	1054152.84	3
6	617429.24	1054147.28	8
7	617426.28	1054147.73	3
8	617407.49	1054117.64	3
9	617409.54	1054117.02	3
10	617411.26	1054116.19	3
12	617410.32	1054118.22	8
13	617408.27	1054119.17	3
14	617405.58	1054112.78	3
15	617411.02	1054113.91	3
16	617405.49	1054098.33	3
17	617402.51	1054099.76	3

