

# I/11 - ČASTOLOVICE - oprava - dokončovací práce ( terénní úpravy ), úprava křižovatky

termín : 18.9.2018 - 30.11.2018

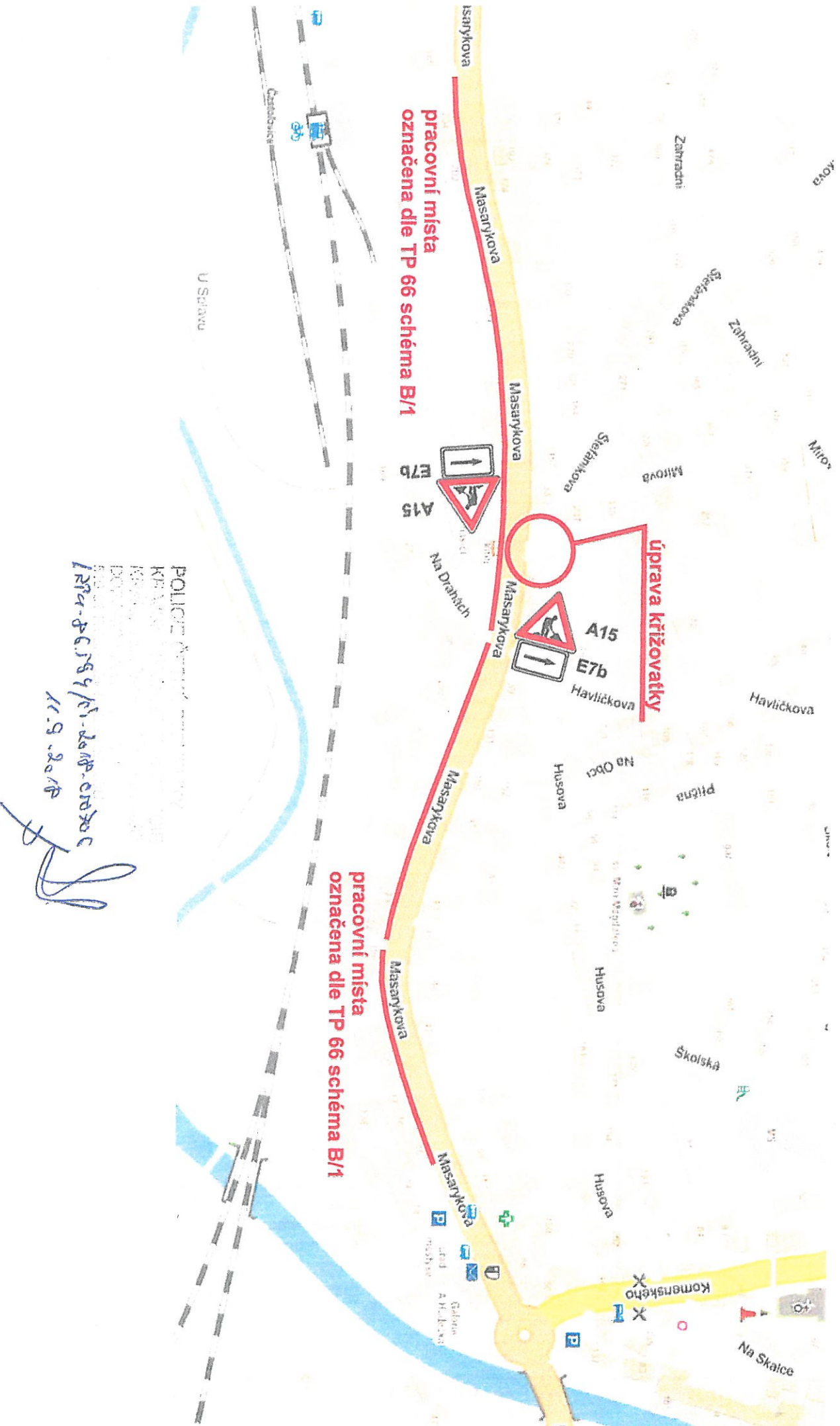

POLICE Městského úřadu Častolovice  
KŘIVOPALSKÝ územní oddělení  
KŘIVOPALSKÝ územní oddělení  
DOTYČNÝM ÚČASTNÍKŮM  
18.9.2018  
18.9.2018

*[Signature]*

### Schéma B/1

Standardní pracovní místo na pozemní komunikaci s malým dopravním zatížením.

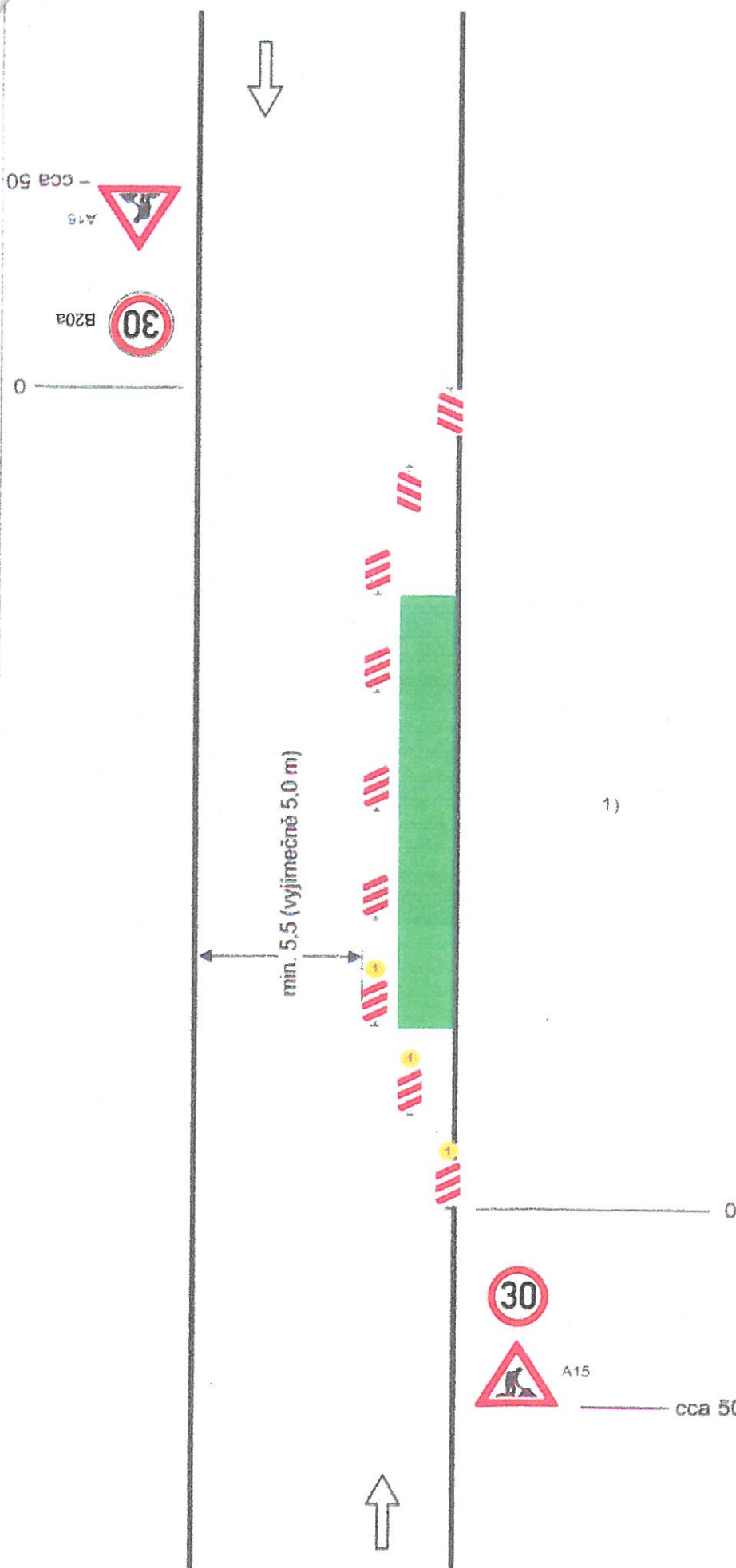

příčná uzavěra jednostrannými směrovacími deskami  
 odstup podélně 1 - 2 m  
 příčně 0,6 - 1 m

podélná uzavěra oboustrannými směrovacími deskami  
 odstup max 10 m

příčná uzavěra jednostrannými směrovacími deskami  
 odstup podélně 1 - 2 m  
 příčně 0,6 - 1 m  
 vystražná světla typu 1 na každé směrovací desce

1) užití dopravních značek a dopravních zařízení v případě souběžných parkovacích pruhů, chodníků nebo stezek pro cyklisty podle

POČASNÁ ÚSTŘEDNÍ REPUBLIKY  
 KRAJSKÁ ŘEŠITELNA POLICIE  
 KRAJČÍ ÚSTŘEDNÍ STŘEŽENÍ  
 DOPRAVNÍ INŽENÝRING  
 510 01 PŘOCHOV 140 000 000

1224- PG 194 / C) - 2011- 05070 G  
 11.9.2018



# Stolovice - bezberiérové užívaní - miesto pro přecházení ( ul. Štefánikova )

termín : 18.9.2018 - 30.11.2018

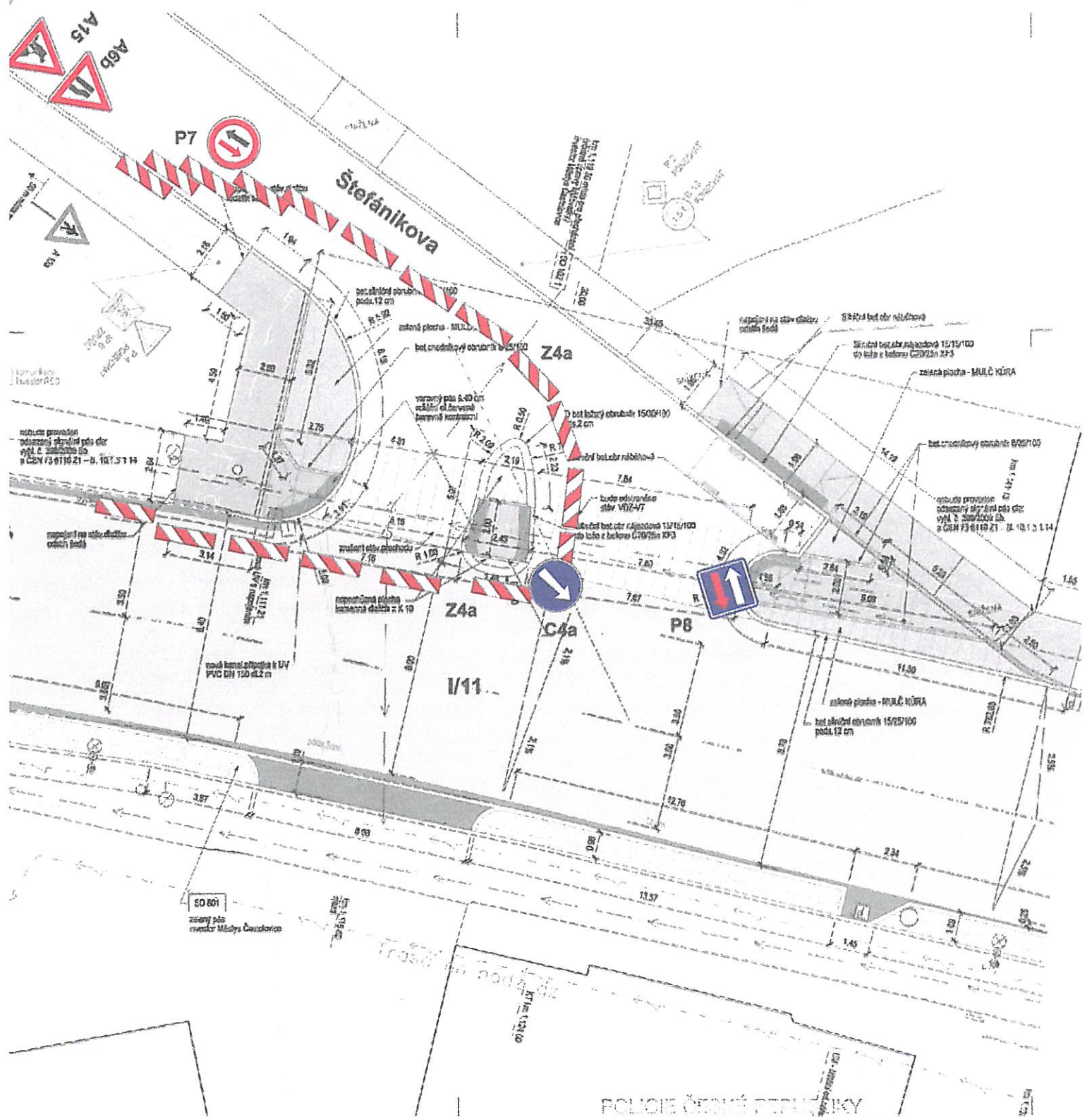

POLICIE ČESKÉ REPUBLIKY  
KRAJSKÉ ŘÍŠTĚLSTVÍ POLICIE  
KRAJŮVÝSTAVNÍ ÚŘAD  
DOPRAVNÍ NEDĚLNÍ PRÁZDNINY  
516 01 RYCHNOV NAD JIZEROU

LRPc. PG 599 / 1-2018-018706  
18.9.2018



# Stolovice - bezberierové užívání - místo pro přecházení ( ul. Štefánikova )

termín : 18.9.2018 - 30.11.2018

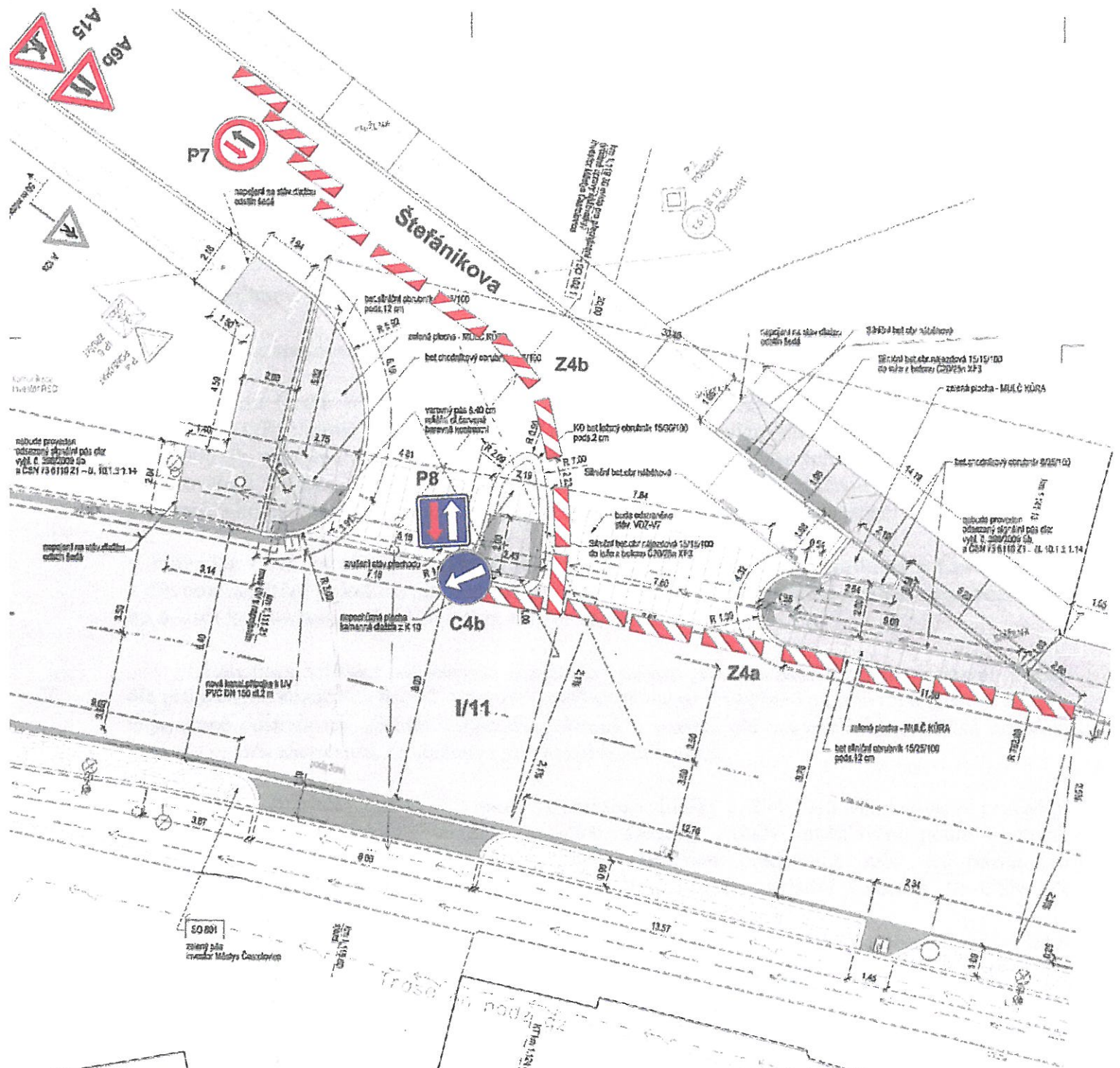

POLICIE ČESKÉ REPUBLIKY  
KRAJSKÉ ŘEDITELSTVÍ POLICIE  
KRAJŮ VYŠKŮVSKÝCH A KRAJE  
DOPRAVNÍ INSPEKCE  
516 01 RYCHNOV NAD KNEŽNOU  
K2PM-86 599 / C1-2018-00706

12.9.2018