



Dle zákona č. 128/2000 Sb., o obcích (obecní zřízení), § 39, odst. 1

**zveřejňujeme**

## ZÁMĚR č. ZM-1-2017

### Prodeje části nemovitého majetku Městysu Častolovice

pozemek parc. čís. 1205/1 o výměře 1598 m<sup>2</sup> – ostatní plocha, ostatní komunikace – záměr prodeje na část pozemku o výměře 40 m<sup>2</sup> viz příložený geometrický plán č. 818-129/2016 za cenu 65,-Kč/m<sup>2</sup>.

Vše je zapsáno na listu vlastnictví č. 10001 pro k. ú. 618624 Častolovice, vedeného u Katastrálního úřadu pro Královéhradecký kraj, Katastrální pracoviště Rychnov nad Kněžnou.

Tento záměr byl schválen ZM Častolovice dne 1. března 2017, usnesením č. 14/ZM-16-2017

Informace na telefonu 736 761 998 (starosta) nebo 602 104 632 (místostarosta).

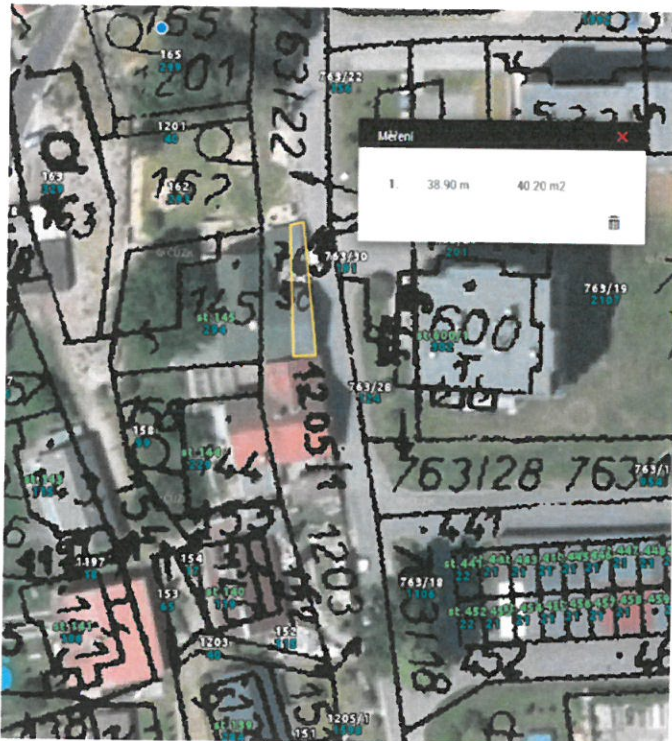

**Vyvěšeno: 6. března 2017**

**Sejmuto:**

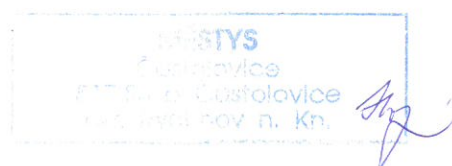

VÝKAZ DOSAVADNÍHO A NOVÉHO STAVU ÚDAJŮ KATASTRU NEMOVITOSTÍ															
Dosavadní stav				Nový stav											
Označení pozemku parc. číslem	Výměra parcely		Druh pozemku Způsob využití	Označení pozemku parc. číslem	Výměra parcely		Druh pozemku Způsob využití	Typ stavby Způsob využití	Zpús. určení výměr	Porovnání se stavem evidence právních vztahů					
	ha	m <sup>2</sup>			ha	m <sup>2</sup>				Díl přechází z pozemku označeného v katastru nemovitostí	dřívější poz. evidenci	Číslo listu vlastnictví	Výměra dílu		Označení dílu
		ha	m <sup>2</sup>			ha	m <sup>2</sup>			ha	m <sup>2</sup>				
st.145	2	94	zast. pl.	st.145	2	94	zast. pl.	č.p.136 rod.dům	0	st.145		33	2	94	celá
1205/1	15	98	ostat.pl. pst.komunikace	1205/1	15	58	ostat.pl. pst.komunikace		0	1205/1		10001	15	58	
				st.907		40	zast. pl.	č.p. rod.dům	0	1205/1		10001		40	
	18	92			18	92									

<b>GEOMETRICKÝ PLÁN pro</b> změnu hranic pozemků, změnu obvodu budovy	Geometrický plán ověřil úředně oprávněný zeměměřický inženýr: Jméno, příjmení: Ing. Jindra Horáková Číslo položky seznamu úředně oprávněných zeměměřických inženýrů: 1961/2000 Dne: 19. února 2017 Číslo: F-24/2017 Náležitostmi a přesností odpovídá právním předpisům.	Stejnopis ověřil úředně oprávněný zeměměřický inženýr: Jméno, příjmení: Číslo položky seznamu úředně oprávněných zeměměřických inženýrů: Dne: Číslo: Tento stejnopis odpovídá geometrickému plánu v elektronické podobě uloženému v dokumentaci katastrálního úřadu.
	Vyhotovitel: Milena Sýkorová, Geodetické práce Javornice 73, 517 11 Javornice tel.: 725 433 470 www.geodeziejavornice.cz Číslo plánu: 818-129/2016 Okres: Rychnov nad Kněžnou Obec: Častolovice Kat. území: Častolovice Mapový list: V. S. XX-15-01 Dosavadním vlastníkům pozemků byla poskytnuta možnost seznámit se v terénu s průběhem navrhovaných nových hranic, které byly označeny předepsaným způsobem: stavbou, barvou na zdi	Katastrální úřad souhlasí s očištváním parcel.  KÚ pro Královéhradecký kraj KP Rychnov nad Kněžnou Libor Čermák PGP-232/2017-607 2017.03.01 12:14:59 CET

Vypisováno 16.3.2017



Seznam souřadnic (S-JTSK)

Číslo bodu    Souřadnice pro zápis do KN    Souřadnice určene měřením

	Y	X	Kód kv.	Y	X	Poznámka
8	617409.15	1053853.12	3			stavba
9	617408.53	1053857.42	3			stavba
10	617407.95	1053862.39	3			stavba
15	617406.82	1053869.17	3			stavba
37	617414.30	1053856.46	3			stavba
38	617419.26	1053856.89	3			stavba
39	617413.57	1053854.05	8			stavba
41	617412.83	1053862.92	3			stavba
42	617413.22	1053859.50	3			stavba
43	617414.14	1053859.61	3			stavba
44	617410.78	1053853.47	8			barva, zed
45	617410.18	1053869.58	8			barva, zed
46	617410.44	1053862.66	8			barva, zed
51	617418.22	1053870.56	8			stavba
53	617411.91	1053858.14	3			stavba
54	617412.36	1053856.08	3			stavba
55	617413.10	1053856.24	3			stavba
56	617410.62	1053857.86	8			barva, zed

MĚSTYS  
Částolovice  
617 50 p. Částolovice  
okr. Rychnov n. Kn

*Upraveno dne 6.3.2014*