



MĚSTYS ČASTOLOVICE

Masarykova 10, 517 50 Častolovice, okres Rychnov n. Kn.

Dle zákona č. 128/2000 Sb., o obcích (obecní zřízení), § 39, odst. 1

zveřejňujeme

ZÁMĚR č. 2/2020/RM MĚSTYSE ČASTOLOVICE

PRONAJMOUT

pozemek parc. č. 182/3 o rozměrech 3,5 x 3,2 m
v ul. U Konopáče v k. ú. Častolovice
za účelem umístění kontejnerů na komunální odpad

Podmínky: Na dobu neurčitou s výpovědní lhůtou 6 měsíců

Pronájem od dubna 2020

Cena za pronájem pozemku 4.900,-Kč/ročně

Tento záměr byl schválen RM Častolovice dne 17.02.2020,
č. RM- 31-2020, bod č. 8.

Další informace na Úřadu městyse nebo na telefonu 736 761 998 (starosta)
případně 602 104 632 (místostarosta).

Vyvěšeno: 2.3.2020

Sejmuto:



Informace o pozemku

Parcelní číslo:	182/32
Obec:	Častolovice [576182]
Katastrální území:	Častolovice [618624]
Číslo LV:	10001
Výměra [m ²]:	4296
Typ parcely:	Parcela katastru nemovitostí
Mapový list:	DKM
Určení výměry:	Graficky nebo v digitalizované mapě
Způsob využití:	ostatní komunikace
Druh pozemku:	ostatní plocha

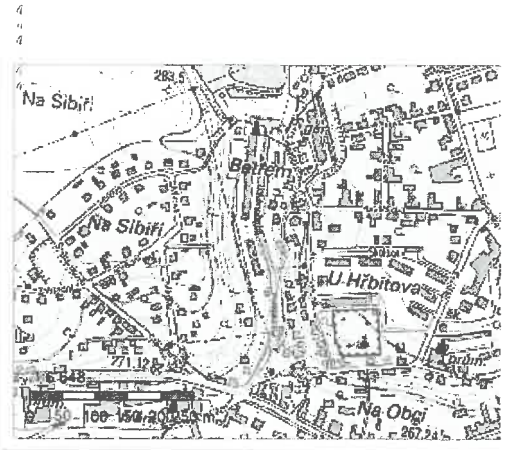

Vlastníci, jiní oprávnění

Vlastnické právo	Podíl
Město Častolovice, Masarykova 10, 58850 Častolovice	

Způsob ochrany nemovitosti

Nejsou evidovány žádné způsoby ochrany.

Seznam BPEJ

Parcela nemá evidované BPEJ.

Omezení vlastnického práva

Typ	
Věcné břemeno (podle listiny)	

Jiné zápisy

Typ	
Změna výměr obnovou operátu	

Rizici, v rámci kterých byl k nemovitosti zapsán věcný údaj

Nemovitost je v územním obvodu, kde státní správu katastru nemovitostí ČR vykonává [Katastrální úřad pro Královéhradecký kraj, Katastrální pracoviště Rychnov nad Kněžnou](#)

Zobrazené údaje mají informativní charakter. Platnost k 18.02.2020 10:00:01.

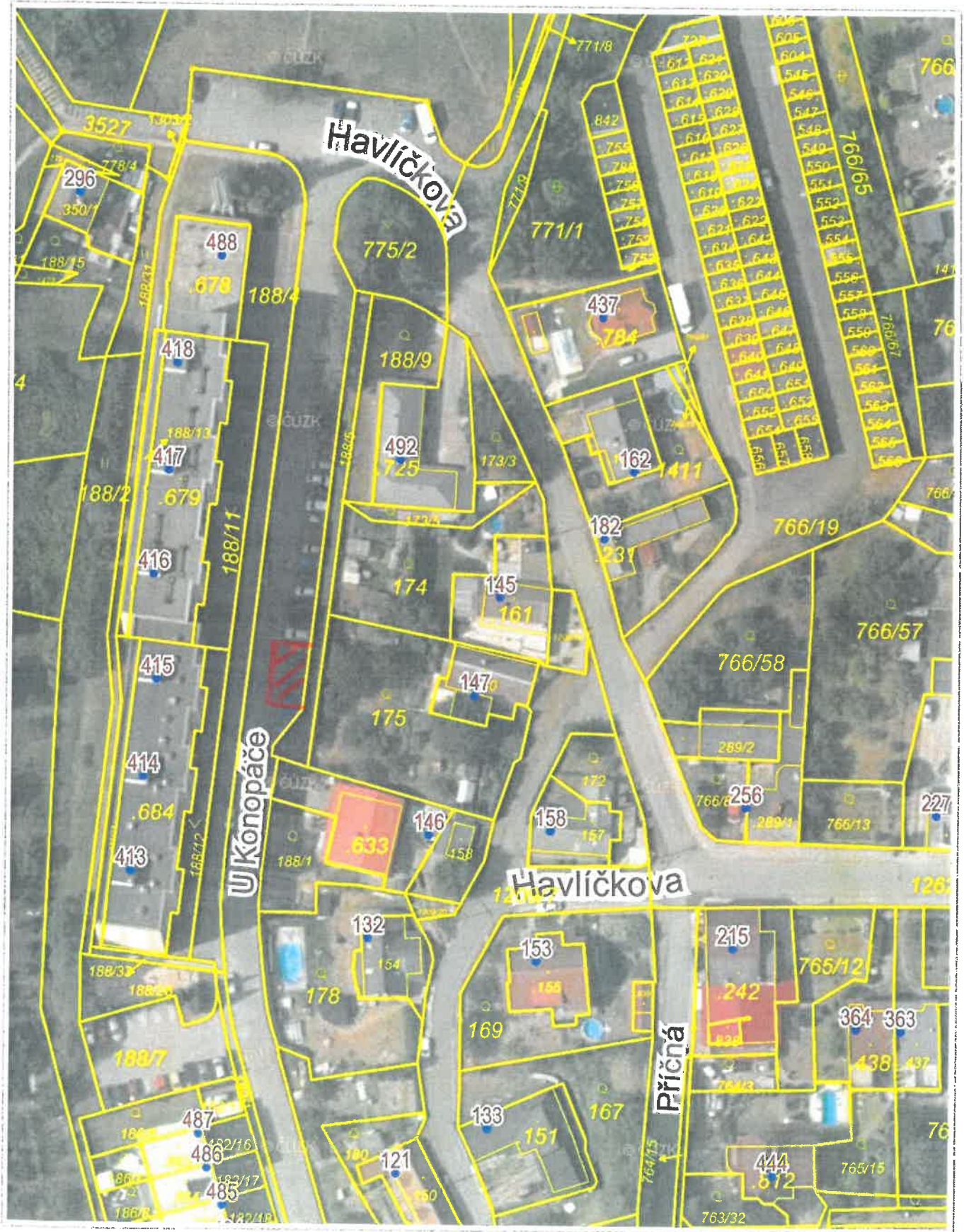

20 m

1 : 943